Amad a otros – Rompecabezas

Instrucciones:

1. Prepara rompecabezas para cada clase seleccionando imágenes de bondad, servicio y amor. Corta la imagen en múltiples piezas de rompecabezas. Coloca cada rompecabezas en un sobre.
2. Comienza repasando las palabras de Amad otros usando este rotafolio. Si tus niños de primaria se sienten seguros con las palabras, pregúnteles si están listos para un desafío.
3. Distribuye un sobre a cada clase. Mientras cantan Amad a otros, invita a cada clase a armar su rompecabezas.
4. Una vez que se haya completado cada rompecabezas, ¡haz que las clases intercambien sobres y resuelvan un nuevo rompecabezas!

Ideas adicionales:

¡Armen un rompecabezas más grande como primaria! Acomoda las piezas del rompecabezas en la pizarra blanca e invita a los niños a acercarse y agregar una pieza al rompecabezas mientras cantan. Los niños podrán turnarse para contribuir al rompecabezas.

¡Además de los acertijos con imágenes, crea un acertijo con la letra de la canción! Ya que Amad a otros es una canción tan corta, ¡es genial para un rompecabezas!

¡Desafío de velocidad! ¡Ve qué clase puede armar su rompecabezas más rápido!

Creado por PrimarySinging.com, para uso personal y en la iglesia. No distribuir.

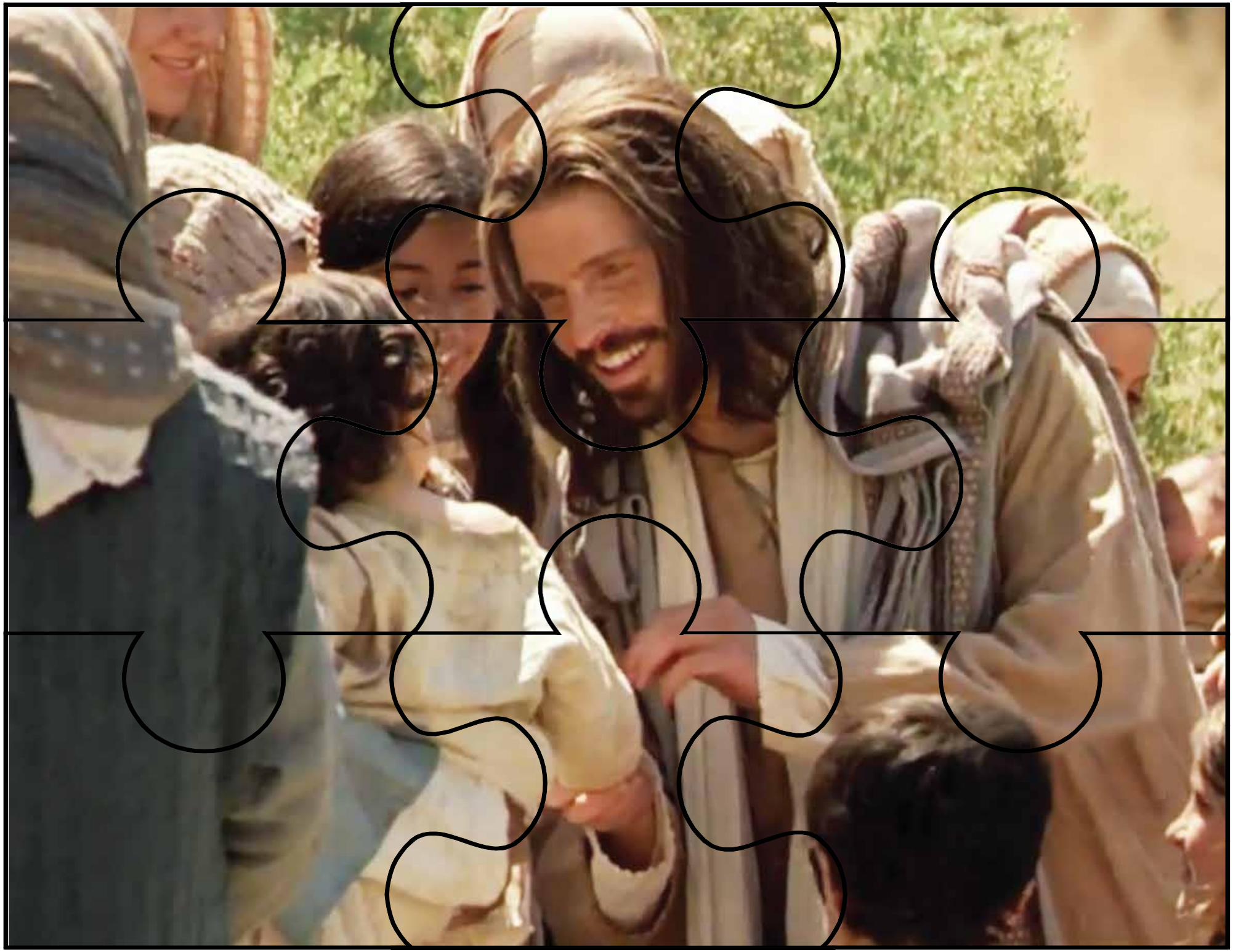

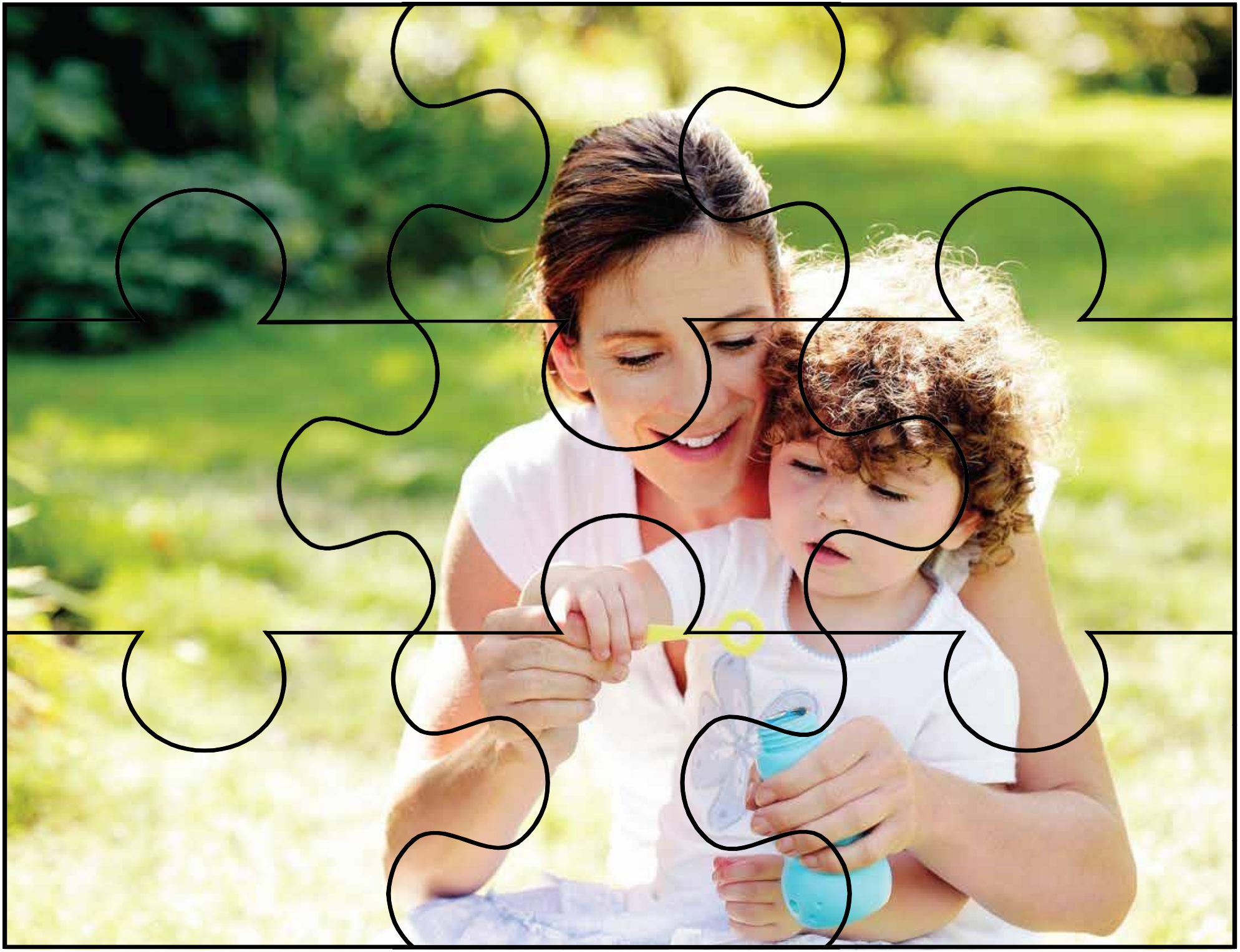

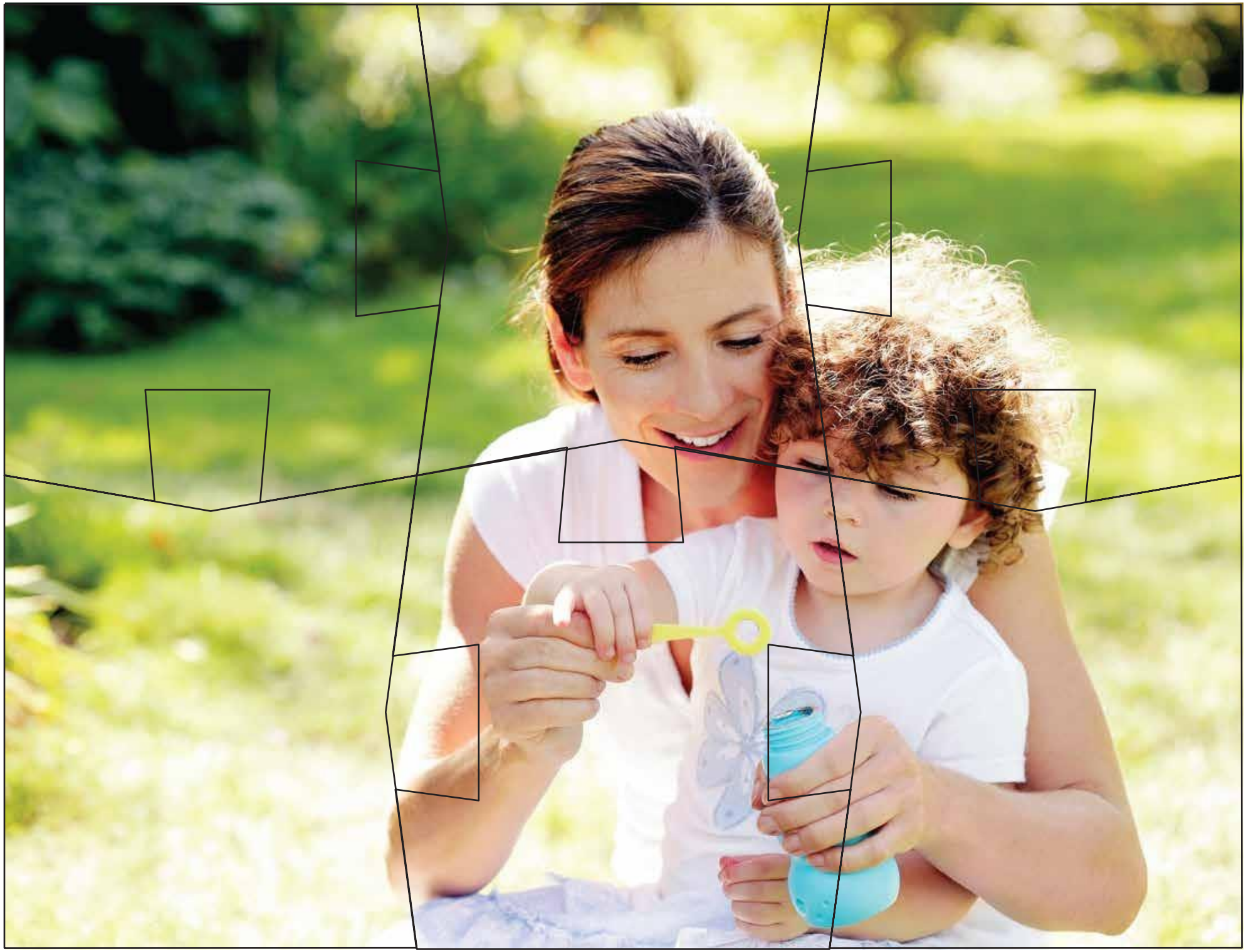

** Esta política de uso fue traducida del inglés. El blog Primary Singing es un blog en inglés pero utiliza Google Translate para hacerlo accesible en otros idiomas.*

Política de permisos y uso

Gracias por descargar este imprimible. Su descarga otorga licencia para el uso personal y eclesiástico del comprador individual. Esta licencia también puede extenderse a otros profesores colaboradores, asistentes u otras personas que puedan ayudarlo y asistirlo en la enseñanza de esta lección. Eso significa que puede comprar, imprimir y utilizar este imprimible, así como preparar esta lección como una actividad para un sustituto o con la ayuda de un asistente. También puede compartir los recursos impresos con su predecesor inmediato (el líder musical que lo sigue) para usarlos durante el resto de los planes de lecciones del año en curso.

Nuestros archivos digitales no pueden transmitirse, compartirse, distribuirse ni entregarse a ninguna otra persona. Al compartir los recursos impresos, la licencia no se continúa extendiendo a esas personas para su uso más allá de la continuación del uso para el que se compró inicialmente con una licencia de uso limitado.

Cualquier líder musical adicional, maestro, asistente u otras personas que deseen su propia copia personal de los archivos y recursos digitales deben obtener su propia copia con licencia. Se pueden encontrar copias de todos nuestros recursos en https://www.PrimarySinging.com.

Protección de Derechos de Autor

Copiar cualquier parte de este trabajo, compartir copias digitales, distribuir por impresión más allá de los permisos de uso o cualquier otra forma de publicar este archivo es una violación de la ley de derechos de autor. Además, es una violación de la ley de derechos de autor adaptar o modificar y compartir este trabajo digital como su propia creación cuando se obtiene del trabajo protegido por derechos de autor de otra persona.

Alentamos y apreciamos compartir el enlace directo a nuestros recursos y archivos originales con aquellos que puedan estar interesados. Además, puede compartir cómo usó y adaptó los archivos para su propio uso para inspirar a otros sobre cómo podrían elegir usar estos archivos dentro de las políticas de uso aceptable.

Ayuda y comentarios

Si necesita ayuda o información adicional sobre el uso aceptable y las políticas de nuestros archivos digitales, puede comunicarse con nosotros directamente desde el formulario de contacto o la dirección de correo electrónico compartida en nuestro sitio web www.PrimarySinging.com.

¡Nos encantaría escuchar ideas sobre cómo mejorar e ideas adicionales para el uso de nuestros imprimibles! ¡Agradecemos sus comentarios y experiencias! También puede compartir sus experiencias usando el hashtag #PrimarySinging en sus canales de redes sociales favoritos.

¡Gracias por su apoyo!